

1. Administradora de Carteras Colectivas Suramericana S.A.

2. Plan Cartera Colectiva Abierta Renta Variable Sura

3. Fecha de Corte: 28 / 02 / 2010

4. Características del Plan Cartera Colectiva Abierta Renta Variable Sura:

4.1. Fecha de inicio de operaciones:	10 / 07 / 1964	
4.2. Valor de la cartera (COP):	20,263,606,259.43	
4.3. Valor unidad (COP):	11,067.33	
4.4. Número de unidades en circulación:	1,830,937.38	
4.5. Número de suscriptores:	2,655	
4.6. Tipo de Cartera	Abierta	
4.7. Inversión inicial mínima (COP):	100,000	
4.8. Inversión adicional mínima:	100,000	
4.9. Retiro mínimo (COP):	100,000	
4.10. Retiro parcial máximo (porcentaje sobre el total):	85.00%	
4.11. Saldo mínimo (COP):	100,000	
4.12. Tiempo de preaviso para retiro (Días):	2	
4.13. Remuneración de administración:	4.00 % Anual	
4.14. Remuneración efectivamente cobrada por administración	3.61 %	
4.15. Base de remuneración:	Sobre el Valor Total de la Cartera	
4.16. Sanción o comisión por retiro anticipado:	Periodo	Comisión o Sanción
	< 1 año	(0.0%)
	< 2 años	(0.0%)
	< 3 años	(0.0%)
4.17. Gastos totales de la Cartera (incluye la remuneración):	4.88 %	

6. Política de inversión:

El Plan Cartera Colectiva busca crecimiento constante del capital vía interés y valorización de las inversiones mediante la inversión en títulos de renta variable. El Plan Cartera Colectiva conformará un portafolio constituido exclusivamente en inversiones denominadas en pesos colombianos, invirtiendo como mínimo el 70% de la cartera colectiva en acciones de alta y media bursatilidad inscritos en la Bolsa de Valores de Colombia. El límite de inversión en títulos de renta fija no podrá exceder el 50% de los activos de la cartera colectiva.

Con el objetivo de preservar una liquidez adecuada que permita responder a los retiros efectuados por los inversionistas, la cartera colectiva podrá mantener hasta el 30% del valor de sus activos en depósitos en cuentas bancarias corrientes o de ahorro de entidades financieras.

7. Evolución del valor del Plan Cartera Colectiva Abierta Renta Variable Sura:

7.1. Evolución de \$100.000 COP invertidos hace 3 años:

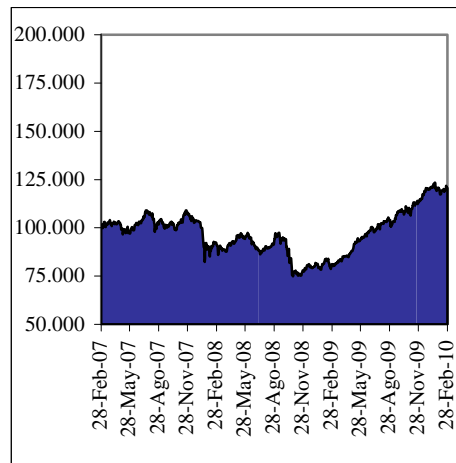

7.2. Evolución valor de la unidad en los últimos 3 años:

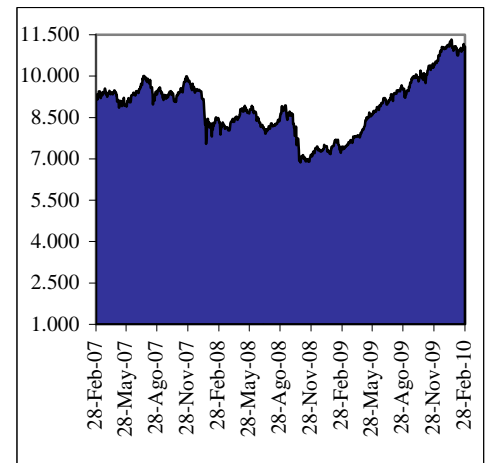

8. Rentabilidad neta del Plan Cartera Colectiva Abierta Renta Variable Sura:

	Últimos			Año corrido	Anual			
	30 días	180 días	365 días		2009	2008	2007	2006
8.1. Rentabilidad	-1.379 %	43.997 %	48.726 %	3.360 %	50.700 %	-23.099%	-8.174 %	9.787 %
8.2. Volatilidad	16.622 %	10.674 %	22.094 %	1.175 %	15.428 %	7.404 %	11.703 %	26.849%

5. Calificación de la Cartera Colectiva Abierta Renta Variable Sura (si la hubiere):

5.1.1. Riesgo de Administración y Operacional	5.1.2. Riesgo de Mercado	5.1.3. Riesgo de crédito
M 2 +	N. A.	N. A.

5.2. Fecha de la última calificación de la cartera: N. A.

5.3. Calificadora: N. A.

9. Información de plazos y duración de la Cartera Colectiva Abierta Renta Variable Sura:

9.1. Detalle de Plazos	Participación %	9.2. Duración Promedio de la Cartera Colectiva Abierta	
		Días	Años
1 a 180 días	N. A.	N. A.	N. A.
180 a 365 días	N. A.		
1 a 3 años	N. A.		
3 a 5 años	N. A.		
Más de 5 años	N. A.		

10.1. Composición portafolio por calificación:

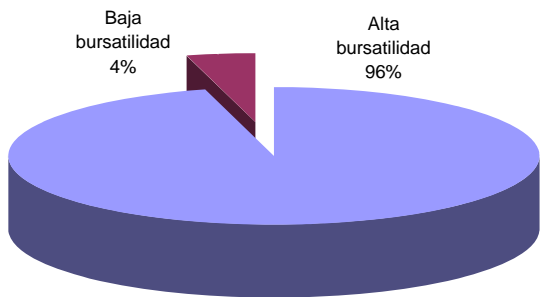

10.2. Composición portafolio por tipo de renta:

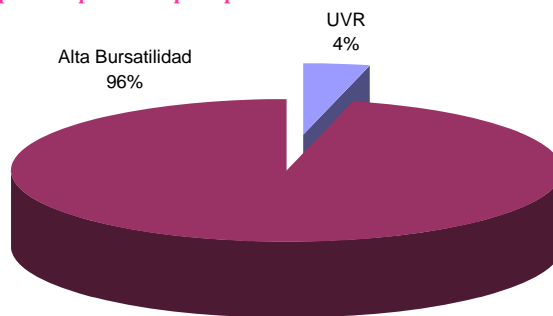

10.3. Composición portafolio por sector económico:

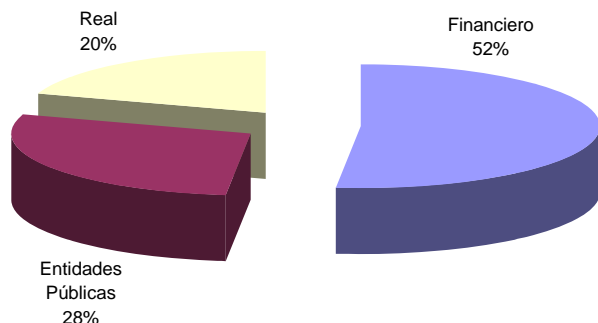

10.4. Composición portafolio por país emisor:

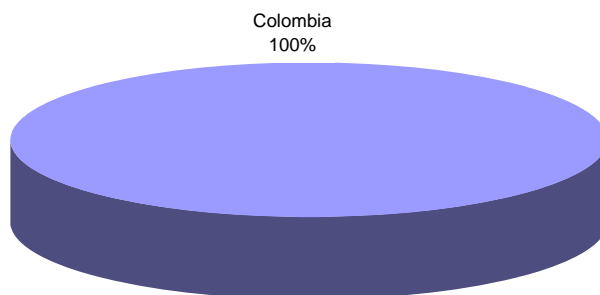

12. Principales inversiones del Plan Cartera Colectiva Abierta Renta Variable Sura:

	<u>Emisor</u>	<u>Participación frente al total de la inversión (%)</u>
1	Grupo Sura	27.13 %
2	Bancolombia	11.39 %
3	ETB	9.75 %
4	Disponible	7.21 %
5	ISA	6.58 %
6	Ecopetrol	6.54 %
7	Cemargos	6.01 %
8	Inverargos	5.91 %
9	Chocolates	5.24 %
10	Acerías Paz del Río	3.79 %
	TOTAL	89.54 %

11. Composición del activo:

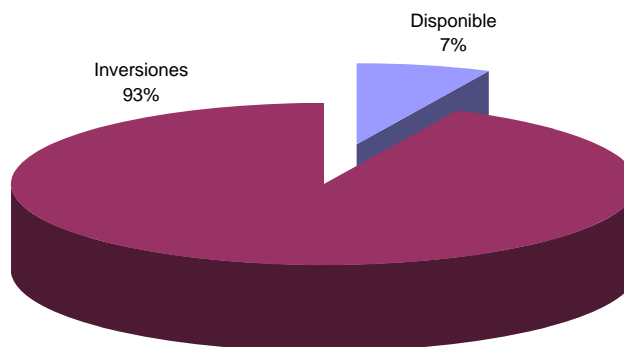

13. Empresas vinculadas y relacionadas con la Administradora:

Grupo Sura Matriz

14. Hoja de vida del administrador del Plan Cartera Colectiva:

Nombre: Andrés Felipe Muñoz Arbelaez
Profesión: Contador Público
Estudios Especializados: Gestión Financiera Empresarial y Mdeo. Gerencial
e-mail: andrmuar@suramericana.com.co
Experiencia (en número de años): 10 años
Otros fondos a su cargo: Cartera Colectiva Abierta Suramericana Renta Fija

15. Información de contacto del revisor fiscal

Nombre: Ana Milena Ibarbo Gutiérrez **Teléfono:** 2602100 Ext. 5415 **Dirección Electrónica:** aibarbo@sura.com.co

16. Información de contacto del Defensor del cliente

Nombre: José F. Ramírez Gómez **Teléfono:** 018000518080 **Dirección Electrónica:** defensordelcliente@suramericana.com.co

17. Información de contacto del Contralor Normativo

Nombre: Fernando Rodas Duque **Teléfono:** 3131326 **Dirección Electrónica:** fernandorodas@abogadospinedayasociados.com

Este material es para información de los inversionistas y no está concebido como una oferta o una solicitud para vender o comprar activos. La información contenida es sólo una guía general y no debe ser usada como base para la toma de decisiones de inversión. En relación con el Plan Cartera Colectiva Abierta existe un prospecto de inversión, un contrato de suscripción de derechos, un reporte periódico de las operaciones del Plan Cartera Colectiva Abierta y la identificación completa de los administradores así como los miembros del comité de análisis de inversiones junto con un resumen de sus hojas de vida, donde se contiene una información relevante para su consulta y podrá ser examinada en www.sura.com.co. Las obligaciones asumidas por la Administradora de Carteras Colectivas Suramericana S.A., y del Plan Cartera Colectiva Abierta Renta Variable Sura relacionadas con la gestión del portafolio, son de medio y no de resultado. Los dineros entregados por los suscriptores al fondo no son un depósito, ni generan para la sociedad administradora las obligaciones propias de una institución de depósito y no están amparadas por el seguro de depósito del Fondo de Garantías de Instituciones Financieras FOGAFIN, ni por ninguno de dicha naturaleza. La inversión en el Plan Cartera Colectiva Abierta Renta Variable Sura está sujeta a los riesgos de inversión, derivados de la evolución de los precios de mercado de los títulos que componen el portafolio de la respectiva Cartera Colectiva. Los datos suministrados reflejan el comportamiento histórico del Plan Cartera Colectiva Abierta, pero no implica que su comportamiento en el futuro sea igual o semejante. Sociedad vigilada por la Superintendencia Financiera de Colombia.